



DESA TEPAS

# DESA TEPAS

## 2024





## KATA PENGANTAR

Puji dan syukur kehadiran Allah karena berkat rahmat dan karunia-Nya kami dapat menyelesaikan publikasi “Desa Tepas 2024”

Publikasi ini membahas Desa Tepas berdasarkan geografi, pemerintahan, kependudukan dan ketenagakerjaan, industri dan perdagangan, keuangan desa, kesehatan, dan pendidikan.

Terima kasih kami ucapkan kepada seluruh pihak dalam penyelesaian publikasi ini. Semoga penyajian data statistik yang dirangkum dalam publikasi “Desa Tepas 2024” dapat bermanfaat bagi para pembaca.

Tepas, Oktober 2024

Kepala Desa Tepas



Hendra Kusuma, S.T.



## DAFTAR ISI

Kata Pengantar .....	iii
Daftar Isi .....	v
BAB I Geografi .....	1
BAB II Pemerintahan .....	5
BAB III Kependudukan dan Ketenagakerjaan .....	9
BAB IV Industri dan Perdagangan .....	15
BAB V Keuangan Desa .....	17
BAB VI Kesehatan .....	19
BAB VII Pendidikan .....	21



**BABI**

**GEOGRAFI**



# BAB I

## GEOGRAFI

Desa Tepas merupakan salah satu dari enam desa yang terletak di Kecamatan Brang Rea, Kabupaten Sumbawa Barat, Provinsi Nusa Tenggara Barat. Desa Tepas berbatasan langsung dengan desa-desa yang berada di Kecamatan Brang Rea, Kecamatan Taliwang, dan Kabupaten Sumbawa. Sebelah utara berbatasan dengan Desa Tepas Sepakat, sebelah selatan berbatasan dengan Desa Desaberu, sebelah Timur berbatasan dengan Desa Lunyuk, dan sebelah barat berbatasan dengan Desa Seloto. Desa ini terdiri dari 5 dusun, 17 RT dan 5 RW. Jarak kantor Desa Tepas dengan ibu kota Kecamatan Brang Rea adalah 1 km. Ketinggian kantor desa Tepas adalah 24 meter dari permukaan air laut.

**Tabel 1.1 Letak Geografis Desa Tepas**

<b>A. Batas-batas Desa Tepas</b>	
Sebelah Utara	Tepas Sepakat, Brang Rea
Sebelah Selatan	Desaberu, Brang Rea
Sebelah Timur	Lunyuk, Sumbawa
Sebelah Barat	Seloto, Taliwang
<b>B. Wilayah</b>	
Desa Tepas terdiri dari 5 dusun, 17 RT dan 5 RW	

**Gambar 1.1** Peta Tematik Jarak Kantor Desa dengan Kantor Camat, 2024

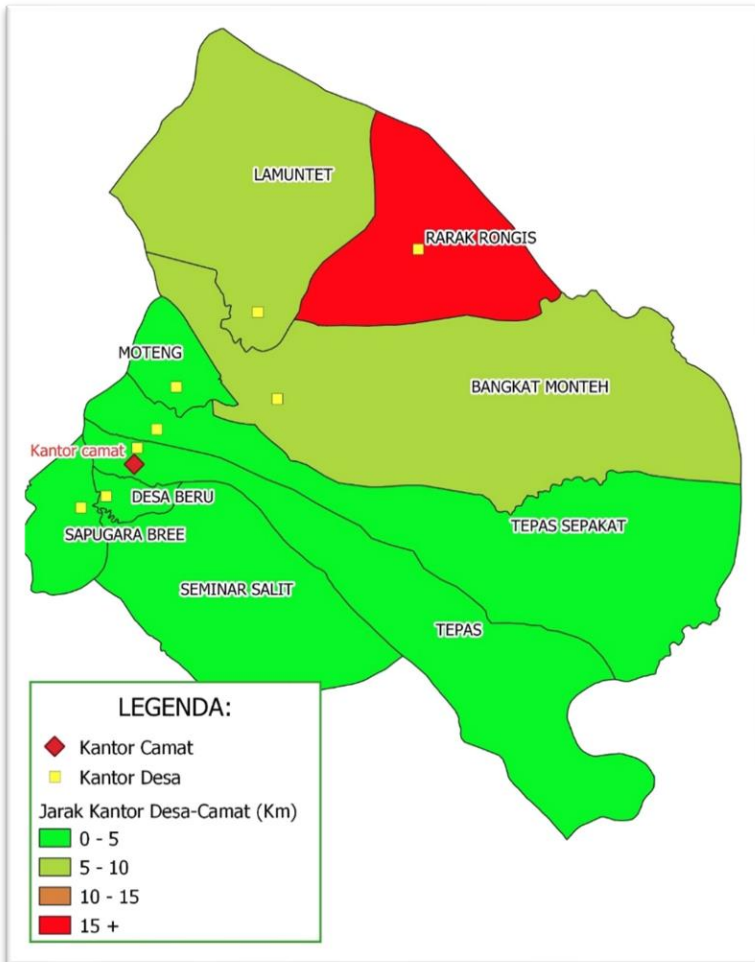

**Gambar 1.2 Peta Tematik Ketinggian Kantor Desa diukur dari permukaan air laut (m.d.p.l.), 2024**

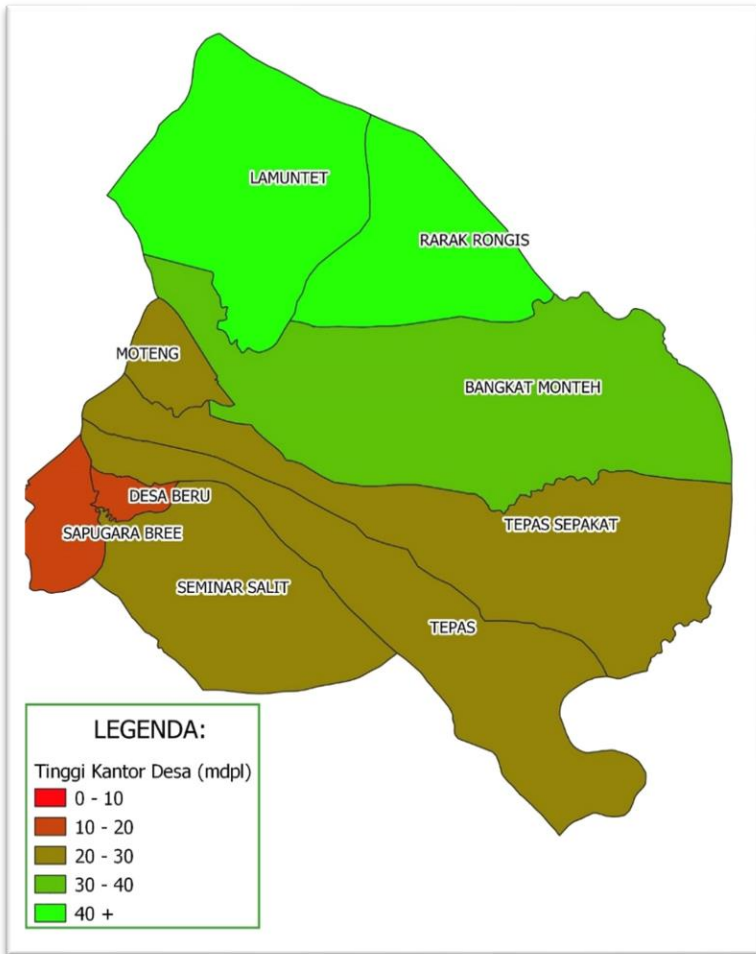



## BAB II

# PEMERINTAHAN



## BAB II

### PEMERINTAHAN

Desa Tepas dipimpin oleh seorang kepala desa yang dipilih melalui pemilihan kepala desa. Dalam menjalankan pemerintahan desa, kepala desa dibantu oleh sekretaris desa, 3 kepala seksi (kasi), 3 kepala urusan (kaur), dan 5 kepala wilayah. Desa Tepas memiliki 5 dusun, 17 RT dan 5 RW.

Pada tahun 2024, dalam daftar klasifikasi desa menurut Indeks Desa Membangun, Desa Tepas termasuk desa dengan status mandiri. Dalam pelaksanaan kegiatan pemerintahan desa, Desa Tepas dibantu oleh Agen Gotong Royong (AGR) yang salah satu tugasnya adalah *men-support* data di lapangan. AGR Desa Tepas berjumlah 15 orang. Terdapat 5 Peliuk (Posyandu) yang tersebar di Desa Tepas.

**Tabel 2.1 Struktur Organisasi Perangkat Desa Tepas, 2024**

No	Jabatan	Nama	Jenis Kelamin	Pendidikan Terakhir
1	Kepala Desa	Hendra Kusuma, S.T.	Laki-laki	S1
2	Sekretaris Desa	Firmansyah	Laki-laki	SMA/Sederajat
3	Kasi Pemerintahan	Maman Firmansyah	Laki-laki	SMA/Sederajat
4	Kasi Kesejahteraan	Manjawakang	Laki-laki	SMA/Sederajat
5	Kasi Pelayanan	Nuraini	Perempuan	SMA/Sederajat
6	Kaur TU dan Umum	Nuryanti, S.E.	Perempuan	S1

7	Kaur Keuangan	Selly Wahyuramdani, S.Pd.	Perempuan	S1
8	Kaur Perencanaan	Lekan Mulana, S.Kom.	Laki-laki	S1
9	Kepala Wilayah Genjar	Abdul Halim	Laki-laki	SMA/Sederajat
10	Kepala Wilayah Bugis	Yori Alpurqon	Laki-laki	SMA/Sederajat
11	Kepala Wilayah Aman	Wawan Pirdiawan, S.IP	Laki-laki	S1
12	Kepala Wilayah Kerato	Suherman	Laki-laki	SMA/Sederajat
13	Kepala Wilayah Sario	Abdul Hamid	Laki-laki	SMA/Sederajat

**Tabel 2.2 Daftar Nama Dusun dan Nama Ketua Dusun di Desa Tepas, 2024**

No	Nama Dusun	Kepala Dusun	Jenis Kelamin	Pendidikan Terakhir
1	Genjar	Abdul Halim	Laki-laki	SMA/Sederajat
2	Bugis	Yori Alpurkon	Laki-laki	SMA/Sederajat
3	Aman	Wawan Pirdiawan, S.IP	Laki-laki	S1
4	Kerato	Suherman	Laki-laki	SMA/Sederajat
5	Sario	Abdul Hamid	Laki-laki	SMA/Sederajat

**Tabel 2.3 Daftar Nama RT dan Nama Ketua RT di Desa Tepas, 2024**

No	Nama RT	Ketua RT	Jenis Kelamin	Pendidikan Terakhir
1	RT 001	Sanapiah	Laki-laki	SMP/Sederajat
2	RT 002	Arahman	Laki-laki	SD/Sederajat
3	RT 003	Syarepuddin	Laki-laki	SD/Sederajat
4	RT 004	Sahariah	Perempuan	SD/Sederajat
5	RT 005	Syamsuddin	Laki-laki	SMP/Sederajat
6	RT 006	Sudirman	Laki-laki	SD/Sederajat
7	RT 007	Lumas Jayadi	Laki-laki	SD/Sederajat
8	RT 008	Bambang Haryono	Laki-laki	SMA/Sederajat
9	RT 009	H. A. Wahab	Laki-laki	SMP/Sederajat
10	RT 010	Syahril	Laki-laki	SMP/Sederajat
11	RT 011	Syamsul	Laki-laki	SD/Sederajat
12	RT 012	Zainuddin	Laki-laki	SD/Sederajat
13	RT 013	Supriadi	Laki-laki	SMP/Sederajat
14	RT 014	Abdul Khalid	Laki-laki	SMP/Sederajat
15	RT 015	Sirajuddin	Laki-laki	SMA/Sederajat
16	RT 016	Syamsul Karyadi	Laki-laki	SMA/Sederajat
17	RT 017	Jiharuddin	Laki-laki	SMP/Sederajat

## BAB III

# KEPENDUDUKAN DAN KETENAGAKERJAAN



## **BAB III**

### **KEPENDUDUKAN DAN KETENAGAKERJAAN**

Penduduk Desa Tepas merupakan semua orang yang berdomisili di wilayah Desa Tepas, mencakup Warga Negara Indonesia (WNI) dan Warga Negara Asing (WNA) yang telah menetap selama satu tahun atau lebih atau berencana menetap di wilayah Desa Tepas selama minimal satu tahun.

Per 30 September 2024, tercatat 2.312 jiwa bertempat tinggal di Desa Tepas dengan 1.162 jiwa merupakan penduduk laki-laki dan 1.150 jiwa merupakan penduduk perempuan. Berdasarkan jumlah penduduk laki-laki dan perempuan, maka rasio jenis kelamin penduduk Desa Tepas adalah 101. Hal ini berarti terdapat 101 penduduk laki-laki untuk 100 penduduk perempuan.

Penduduk Desa Tepas tersebar ke dalam 5 dusun dengan persentase jumlah penduduk terbesar berada di Dusun Sario sebesar 32 persen, Dusun Kerato sebesar 27,9 persen, dan Dusun Genjar sebesar 18,6 persen. Sedangkan dusun yang memiliki jumlah penduduk terkecil adalah dusun Bugis sebesar 10, 3 persen, dan Dusun Aman sebesar 11,1 persen.

Jika dilihat dari jumlah penduduk Desa Tepas menurut kelompok umur tahun 2024, piramida penduduk Desa Tepas termasuk piramida ekspansif (muda). Desa Tepas didominasi oleh penduduk muda. Sedangkan penduduk lanjut usia berjumlah relatif sedikit.

**Gambar 3.1 Persebaran Penduduk Desa Tepas, 2024**

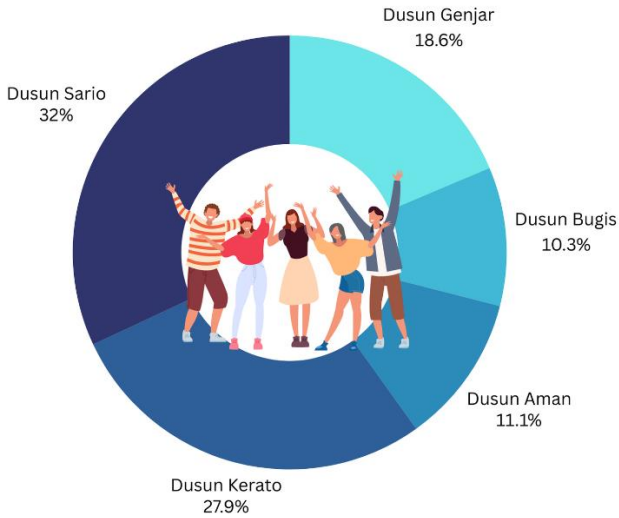

**Gambar 3.2 Piramida Penduduk Desa Tepas, 2024**

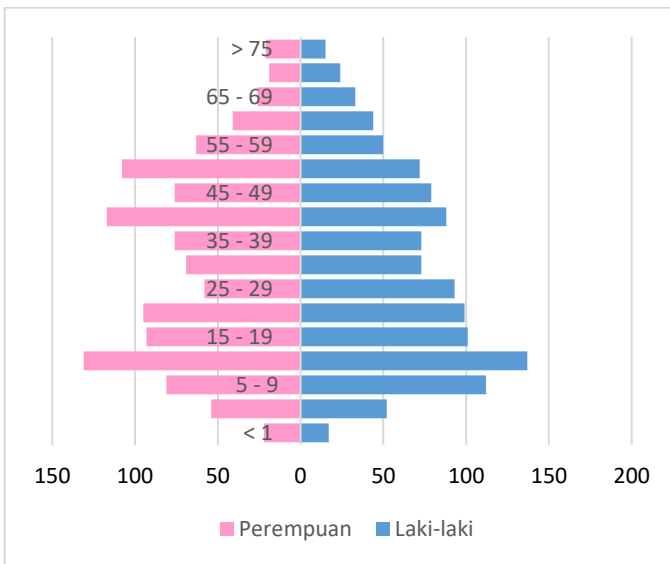

**Tabel 3.1 Jumlah KK dan Penduduk Menurut Jenis Kelamin dan Dusun di Desa Tepas, 2024**

No	Dusun	Jumlah KK	Penduduk		
			Laki-laki	Perempuan	Jumlah
1	Dusun Genjar	127	224	207	431
2	Dusun Bugis	76	116	123	239
3	Dusun Aman	79	120	137	257
4	Dusun Kerato	202	318	328	646
5	Dusun Sario	202	384	355	739
Total		686	1.162	1150	2.312

**Tabel 3.2 Jumlah Penduduk Menurut Jenis Kelamin dan RT di Desa Tepas, 2024**

No	RT	Penduduk		
		Laki-laki	Perempuan	Jumlah
1	RT 001	100	101	201
2	RT 002	75	64	139
3	RT 003	49	42	91
4	RT 004	51	56	107
5	RT 005	37	37	74
6	RT 006	28	30	58
7	RT 007	34	36	70
8	RT 008	54	63	117
9	RT 009	32	38	70
10	RT 010	64	69	133
11	RT 011	56	62	118
12	RT 012	89	96	185

13	RT 013	109	101	210
14	RT 014	112	99	211
15	RT 015	56	60	116
16	RT 016	86	80	166
17	RT 017	130	116	246
Total		1.162	1.150	2.312

**Tabel 3.3 Jumlah Penduduk Menurut Kelompok Umur dan Jenis Kelamin di Desa Tepas, 2024**

No	Kelompok Umur	Jumlah	Laki-laki	Perempuan
1	Di bawah 1 Tahun	39	17	22
2	2 - 4 Tahun	106	52	54
3	5 - 9 Tahun	193	112	81
4	10 - 14 Tahun	268	137	131
5	15 - 19 Tahun	194	101	93
6	20 - 24 Tahun	194	99	95
7	25 - 29 Tahun	151	93	58
8	30 - 34 Tahun	142	73	69
9	35 - 39 Tahun	149	73	76
10	40 - 44 Tahun	205	88	117
11	45 - 49 Tahun	155	79	76
12	50 - 54 Tahun	180	72	108
13	55 - 59 Tahun	113	50	63
14	60 - 64 Tahun	85	44	41
15	65 - 69 Tahun	59	33	26
16	70 - 74 Tahun	43	24	19
17	Di atas 75 Tahun	36	15	21
Jumlah		2312	1162	1150

**Tabel 3.4 Jumlah Penduduk Menurut Status Usia Kerja di Desa Tepas, 2024**

No	Status	Jumlah	Persentase
1	Usia Kerja (>15 tahun)	1.706	100
	- Angkatan Kerja	1.351	79,19
	- Bukan Angkatan Kerja	355	20,81
2	Bukan Usia Kerja	606	100

**Tabel 3.5 Jumlah Penduduk Menurut Jenis Kegiatan Angkatan Kerja di Desa Tepas, 2024**

No	Jenis Kegiatan	Jumlah	Persentase
1	Angkatan Kerja	1.351	100
	- Bekerja	942	69,73
	- Tidak Bekerja	409	30,27
2	Bukan Angkatan Kerja	355	100
	- Mengurus Rumah Tangga	248	69,86
	- Sekolah	97	27,32
	- Pensiunan	10	2,82

## BAB IV

# INDUSTRI DAN PERDAGANGAN



## BAB IV

### INDUSTRI DAN PERDAGANGAN

Pada sektor industri dan perdagangan tahun 2024 di Desa Tepas terdapat 98 usaha mikro. Penentuan usaha mikro ini berdasarkan omset yang didapat oleh perusahaan/usaha selama setahun.

Kategori usaha dibedakan menjadi usaha mikro, kecil, menengah, dan besar. Kriteria usaha mikro memiliki omset per tahun kurang dari sama dengan 300 juta rupiah, usaha kecil memiliki omset lebih dari 300 juta rupiah dan kurang dari 2,5 miliar rupiah, usaha menengah memiliki omset lebih dari 2,5 miliar rupiah dan kurang dari sama dengan 50 miliar, dan usaha besar memiliki omset lebih dari 50 miliar rupiah.

**Tabel 4.1 Jumlah Usaha Mikro, Kecil, dan Menengah Desa Tepas Tahun 2024**

No	Usaha	Jumlah	Omset (rupiah/tahun)
1	Mikro	98	$\leq 300$ juta
2	Kecil	0	300 juta - $\leq 2,5$ miliar
3	Menengah	0	2,5 miliar - $\leq 50$ miliar
4	Besar	0	$>50$ miliar



# BAB V

# KEUANGAN DESA



## BAB V

### KEUANGAN DESA

Realisasi Anggaran Pendapatan dan Belanja Desa (APBDes) tahun 2023 di Desa Tepas adalah sebagai berikut.

**Tabel 5.1 APBDes Desa Tepas Tahun 2023**

<b>APBDes Pendapatan 2023</b>	
Pendapatan Asli Desa	0,00
Dana Desa	1.056.156.000,00
Bagi Hasil Pajak dan Retribusi	78.678.923,00
Alokasi Dana Desa	1.784.990.000,00
Bantuan Keuangan Kabupaten/Kota	50.000.000,00
Bunga Bank	0,00
Hasil Aset Desa	0,00
<b>Pembiayaan</b>	
Silpa Tahun Sebelumnya	104.683.041,97
Penerimaan Pembiayaan	0,00
Pembentukan Dana Cadangan	0,00

<b>APBDes Pembelanjaan 2023</b>	
Bidang Penyelenggaraan Pemerintah Desa	1.211.254.116,81
Bidang Pelaksanaan Pembangunan Desa	715.682.013,96
Bidang Pembinaan Kemasyarakatan	658.631.324,01
Bidang Pemberdayaan Masyarakat	231.135.000,00
Bidang Penanggulangan Bencana, Darurat dan Mendesak Desa	145.800.000,00

## BAB VI

# KESEHATAN



## BAB VI

### KESEHATAN

Desa Tepas memiliki fasilitas Kesehatan di antaranya 1 tempat praktik dokter, 1 poskesdes, dan 5 posyandu. Desa Tepas juga memiliki tenaga Kesehatan yaitu dokter 1 orang, bidan desa 1 orang, kader kesehatan (posyandu) 28 orang, dan kader Kesehatan posyandu prima 2 orang, dan kader pembangunan manusia (KPM) 1 orang.

**Tabel 6.1 Jumlah Fasilitas Kesehatan di Desa Tepas, 2024**

No	Fasilitas	Jumlah
1	Tempat Praktik Dokter	1
2	Poskesdes	1
3	Posyandu	5

**Tabel 6.2 Jumlah Tenaga Kesehatan di Desa Tepas, 2024**

No	Fasilitas	Jumlah
1	Dokter	1
2	Bidan	1
3	Kader Kesehatan (Posyandu)	28
4	Kader Kesehatan Posyandu Prima	2
5	Kader Pembangunan Manusia (KPM)	1
6	Perawat	0

## BAB VII

# PENDIDIKAN



## BAB VII

### PENDIDIKAN

Untuk menunjang kegiatan belajar mengajar, Desa Tepas memiliki fasilitas pendidikan. Pada tahun 2024, tercatat fasilitas pendidikan Desa Tepas adalah 3 TK/RA/BA, 1 SD/ sederajat, dan 1 SMA/ sederajat. Dengan adanya fasilitas pendidikan tersebut, diharapkan kegiatan belajar mengajar menjadi lebih efektif.

Pada tahun 2024, tercatat 572 penduduk yang terdiri dari 301 penduduk laki-laki dan 271 penduduk perempuan dengan status sedang menempuh pendidikan. Pendidikan yang dimaksud adalah tingkat TK/ kelompok bermain, SD/ sederajat, SLTP/ sederajat, SLTA/ sederajat, D-2/S-1/S-2/ sederajat, dan SLB A/ sederajat. Terdapat 15 penduduk dengan status belum masuk TK/ kelompok bermain, 1.720 penduduk dengan status tidak sedang sekolah, dan 5 penduduk dengan status belum mengisi.

**Tabel 7.1 Jumlah Fasilitas Pendidikan di Desa Tepas, 2024**

No	Fasilitas	Jumlah
1	TK/RA/BA	3
2	SD/ sederajat	2
3	SMP/ sederajat	0
4	SMA/ sederajat	1
5	Perguruan Tinggi	0

**Tabel 7.2 Jumlah Penduduk Menurut Pendidikan yang Sedang Ditempuh dan Jenis Kelamin di Desa Tepas, 2024**

No	Pendidikan Sedang Ditempuh	Jumlah	Laki-laki	Perempuan
1	BELUM MASUK TK/KELOMPOK BERMAIN	15	6	9
2	SEDANG TK/KELOMPOK BERMAIN	22	12	10
3	SEDANG SD/SEDERAJAT	250	141	109
4	SEDANG SLTP/SEDERAJAT	109	57	52
5	SEDANG SLTA/SEDERAJAT	97	54	43
6	SEDANG D-1/SEDERAJAT	0	0	0
7	SEDANG D-2/SEDERAJAT	1	1	0
8	SEDANG D-3/SEDERAJAT	0	0	0
9	SEDANG S-1/SEDERAJAT	90	34	56
10	SEDANG S-2/SEDERAJAT	2	1	1
11	SEDANG S-3/SEDERAJAT	0	0	0
12	SEDANG SLB A/SEDERAJAT	1	1	0
13	SEDANG SLB B/SEDERAJAT	0	0	0
14	SEDANG SLB C/SEDERAJAT	0	0	0
15	TIDAK DAPAT MEMBACA DAN MENULIS HURUF LATIN/ARAB	0	0	0
16	TIDAK SEDANG SEKOLAH	1.720	853	867
JUMLAH		2.307	1.160	1.147
BELUM MENGISI		5	2	3
TOTAL		2.312	1.162	1.150





# DESA TEPAS

## 2024